ARKUSZ 1

zestawienie znaków pionowych (w danym arkuszu - ark.1)				
rodzaj znaku	opis znaku	projektowane	przestawiane	usuwane
A-17	dzieci	-	-	1
D-1	droga z pierwszeństwem	1	-	-
	słupki do znaków drogowych	1	-	1

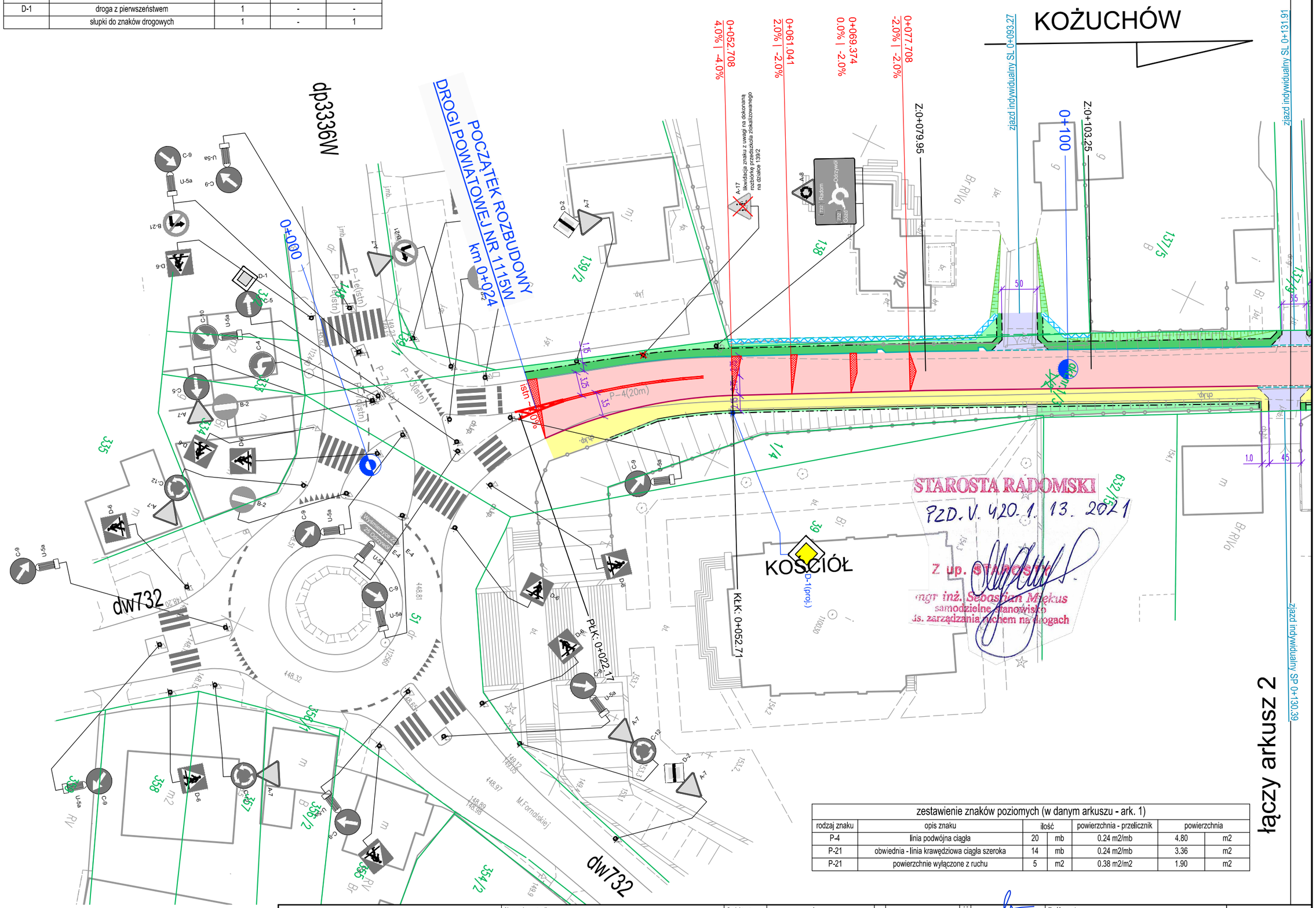

zestawienie znaków poziomych (w danym arkuszu - ark. 1)						
rodzaj znaku	opis znaku	ilość		powierzchnia - przelicznik	powierzchnia	
P-4	linia podwójna ciągła	20	mb	0.24 m2/mb	4.80	m2
P-21	obwiednia - linia krawędziowa ciągła szeroka	14	mb	0.24 m2/mb	3.36	m2
P-21	powierzchnie wyłączone z ruchu	5	m2	0.38 m2/m2	1.90	m2

OLPRO
ul. Szczepankowo 97B, 61-306 Poznań
adres do koresp.: ul. Sierpowa 17B, 61-307 Poznań
tel. 509 299 886, fax. 61 678 53 02, e-mail: olpro@op.pl

Nazwa inwestycji:
ROZBUDOWA DROGI POWIATOWEJ NR 1115W PRZYTYK-KOŻUCHÓW - DO DROGI KRAJOWEJ NR 48 (odcinek od m. Przytyk do granic powiatu)

Projektant:	mgr inż. Paweł Żyniewicz specjalność drogowa w zakresie dróg	Nr uprawnień:	WKP/0312/POOD/11
Sprawdzający:	mgr inż. Katarzyna Rałowiec specjalność drogowa w zakresie dróg		WKP/0311/POOD/11

Podpis/pieczątka:

Treść rysunku: PLAN SYTUACYJNY - STAŁA ORGANIZACJA RUCHU

Skala: 1:500

Nr rysunku: SOR-2.1